

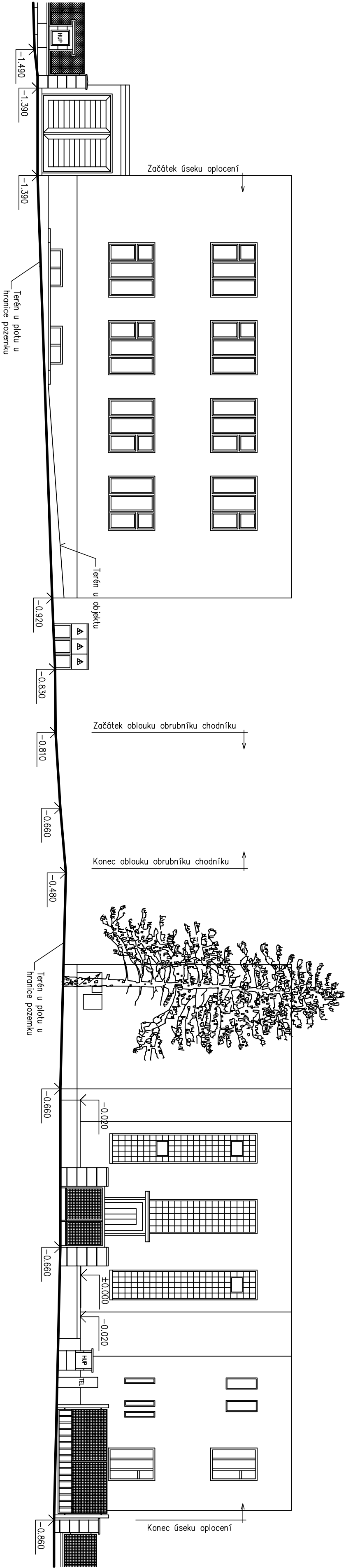

Rozvinutý pohled na objekt plicní pro návrh plotu – stávající stav M 1:100

Pohled “A” M 1:100



Pohled “B” M 1:100

Kreslil:	Ing. Říha	
Zodp. projektant:	Ing. Říha	
Místo stavby:	Oblastní nemocnice Jičín	Stupeň: DPS
Investor:	Královéhradecký kraj	Datum: 11/2014
Akce:	Rekonstrukce oplocení a vstupu objektu nemocnice Jičín—I. část	Formát: 4 A4
		Měřítko: 1:100
Obsah:	Pohled na plot—plicní—stáv.stav	
		Číslo výkresu: D.1.1.2.12